BOCKHORN
Flächennutzungsplan

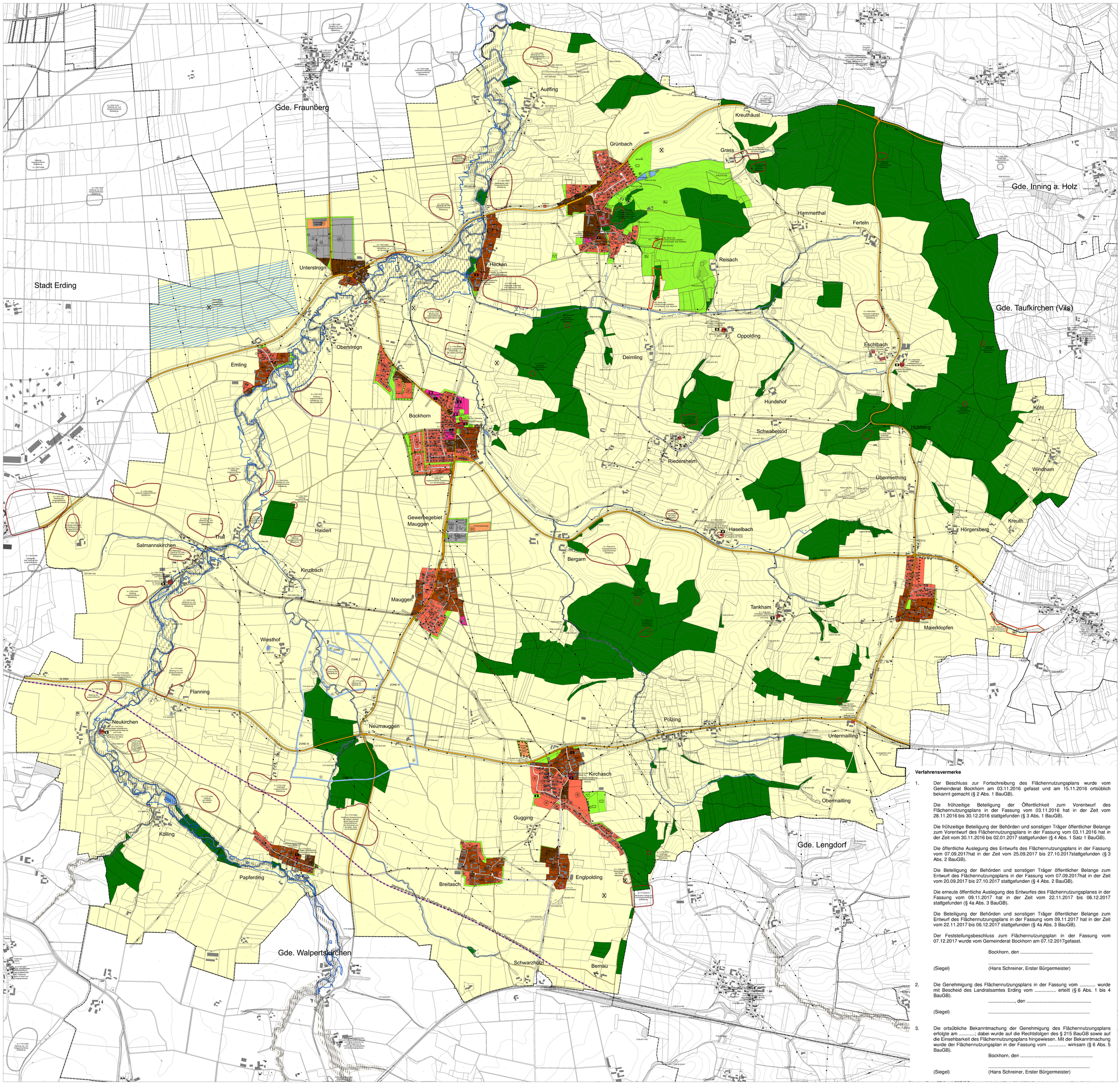

Verfahrensvermerke

1. Der Beschluss zur Fortschreibung des Flächennutzungsplans wurde vom Gemeinderat Bockhorn am 03.11.2016 gefasst und am 15.11.2016 ortsüblich bekannt gemacht (§ 2 Abs. 1 BauGB).

   Die frühzeitige Beteiligung der Öffentlichkeit zum Vorentwurf des Flächennutzungsplans in der Fassung vom 03.11.2016 hat in der Zeit vom 28.11.2016 bis 30.12.2016 stattgefunden (§ 3 Abs. 1 BauGB).

   Die frühzeitige Beteiligung der Behörden und sonstigen Träger öffentlicher Belange zum Vorentwurf des Flächennutzungsplans in der Fassung vom 03.11.2016 hat in der Zeit vom 30.11.2016 bis 02.01.2017 stattgefunden (§ 4 Abs. 1 Satz 1 BauGB).

   Die öffentliche Auslegung des Entwurfs des Flächennutzungsplans in der Fassung vom 07.09.2017hat in der Zeit vom 25.09.2017 bis 27.10.2017stattgefunden (§ 3 Abs. 2 BauGB).

   Die Beteiligung der Behörden und sonstigen Träger öffentlicher Belange zum Entwurf des Flächennutzungsplans in der Fassung vom 07.09.2017hat in der Zeit vom 20.09.2017 bis 27.10.2017 stattgefunden (§ 4 Abs. 2 BauGB).

   Die erneute öffentliche Auslegung des Entwurfes des Flächennutzungsplanes in der Fassung vom 09.11.2017 hat in der Zeit vom 22.11.2017 bis 06.12.2017 stattgefunden (§ 4a Abs. 3 BauGB).

   Die Beteiligung der Behörden und sonstigen Träger öffentlicher Belange zum Entwurf des Flächennutzungsplans in der Fassung vom 09.11.2017 hat in der Zeit vom 22.11.2017 bis 06.12.2017 stattgefunden (§ 4a Abs. 3 BauGB).

   Der Feststellungsbeschluss zum Flächennutzungsplan in der Fassung vom 07.12.2017 wurde vom Gemeinderat Bockhorn am 07.12.2017gefasst.

   Bockhorn, den .....

   .....

   (Siegel) (Hans Schreiner, Erster Bürgermeister)

2. Die Genehmigung des Flächennutzungsplans in der Fassung vom ..... wurde mit Bescheid des Landratsamtes Erding vom ..... erteilt (§ 6 Abs. 1 bis 4 BauGB).

   ....., den .....

   (Siegel) .....

3. Die ortsübliche Bekanntmachung der Genehmigung des Flächennutzungsplans erfolgte am .....; dabei wurde auf die Rechtsfolgen des § 215 BauGB sowie auf die Einsehbarkeit des Flächennutzungsplans hingewiesen. Mit der Bekanntmachung wurde der Flächennutzungsplan in der Fassung vom ..... wirksam (§ 6 Abs. 5 BauGB).

   Bockhorn, den .....

   .....

   (Siegel) (Hans Schreiner, Erster Bürgermeister)

- W Wohnbaufläche
- MD Dorfgebiet
- MI Mischgebiet
- GE Gewerbegebiet
- SO Sondergebiet
- Baufläche für den Gemeinbedarf
- Verwaltung
- Schule
- Kirche
- Feuerwehr
- N Überörtliche Hauptverkehrsstraße vorh.
- V Überörtliche Hauptverkehrsstraße gepl.
- N Begrenzung der Ortsdurchfahrt
- N Bauverbotszone
- Ruhender Verkehr
- Fläche für Versorgungsanlagen
- Wichtige Fuß- und Radwegverbindung
- N Bahnlinie geplant
- Umspannstation
- N Hochspannungsfreileitung vorhanden
- N Schutzstreifen
- N Hauptwasserleitung vorhanden
- N Hauptabwasserleitung vorhanden
- N Hauptgasleitung vorhanden
- N Öl-Fernleitung Triest - Vohburg a.d. Donau
- Grünfläche
- Obstwiese
- Sportplatz
- Spielplatz
- Tennisplatz
- Golfplatz
- Friedhof
- Biotop vorhanden mit Nr.
- Fläche für besondere landschaftliche Maßnahmen
- N FFH- Gebiet der Flora-Fauna-Habitat Richtlinie mit Nr. (Nat. 2000 Bayern)
- Gewässerentwicklung mit höchster naturschutzfachlicher Priorität (FFH-Gebiet)
- Gewässerentwicklung mit erster zeitlicher Priorität
- Gewässerentwicklung mit nachgeordneter zeitlicher Priorität
- N Naturdenkmal festgesetzt
- N Bodendenkmal mit Nr.
- N Baudenkmal mit Nr.
- N Wasserschutzgebiet festgesetzt Zone I, II u. III
- N Überschwemmungsgebiet vorgeläufig gesichert
- Wasserfläche
- Lärmschutzmaßnahme
- K Fläche mit Altlasten(-verdacht)
- Vorranggebiet Lehm RP 14 B IV
- Wald
- Landwirtschaft
- Fläche wird überplant
- Gemarkungsgrenze
- Gemeindegrenze

N Nachrichtliche Übernahme
V Vermerk
K Kennzeichnung

1: 5. 000 (im Original)

0 50 100 200 300 400 500 600 Meter

Planfertiger: Planungsverband Äußerer Wirtschaftsraum München
Geschäftsstelle

München, den 07.12.2017